Natürlich SEIT 1920 MANN möbel

mann möbel

Modellreihen

G-TYP: Grundversion, folgende Arbeitsplatten geeignet in 8 | 9 | 10 Rasterhöhen

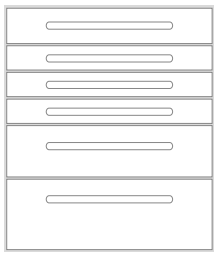

Profil Classico

MACS-Kante

Kst. ABS-Kante

MACS Profilrand

MACS mit Trägerplatte

MH mit Trägerplatte

Z-TYP: mit Zierleiste, folgende Arbeitsplatten geeignet in 8 | 9 | 10 Rasterhöhen

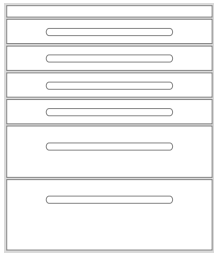

Profil Classico

MACS-Kante

Kst. ABS-Kante

MACS Profilrand

MACS mit Trägerplatte

MH mit Trägerplatte

S-TYP: für Schattenfuge, folgende Arbeitsplatten geeignet in 8 | 9 | 10 Rasterhöhen

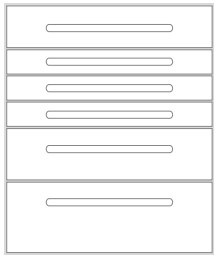

MH mit Trägerplatte

MACS mit Trägerplatte

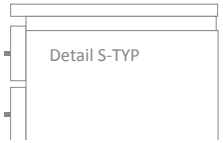

HYGIENESCHRANK

Hygieneboxen

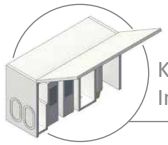

Korpusgrößen: von 500 bis 1.500 mm
Innenmaß = Schrankmaß – 68 mm

Seifenspender
Desinfektionsmittel
Breite = 295 mm
80811

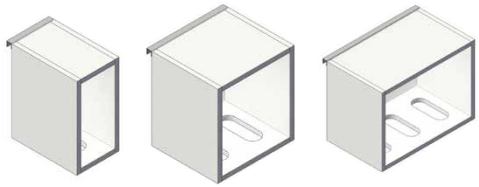

Handschuhspender
Größe 1 / Größe 1 + 2 / 3 Größen
165 mm / 295 mm / 430 mm
80841 / 80831 / 80836

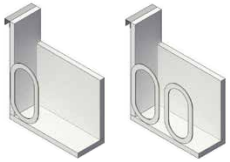

Handschuhspender seitlich,
Größe 1 / Größe 1+2
100 mm
80842 / 80843

Mundschutz-
spender
165 mm
80851

Handtuch-
spender
295 mm
80821

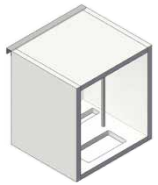

Handtuchspender
+ Handschuhspender
295 mm
80832

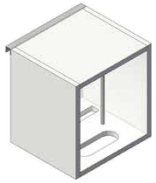

Handtuchspender
+ Mundschutzspender
295 mm
80837

Leerbox
mit Boden
295 mm
80891

Leerbox
ohne Boden
295 mm
80892

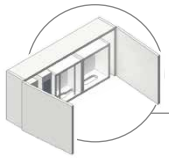

Korpusgrößen: von 500 bis 1.000 mm

Becher-
spender
132 mm
80881

Rolle für
Patiententücher
350 mm
80835

Mundlöffel-
einsatz
350 mm
80871

Einsatz
für Normtrays
350 mm
80861

Trägerplatte
variabel
300 mm
80833

Seitenfach für
Hygieneschrank
300 mm
80838

Hygiene-
Spender
145 mm
80920

Seifenspender
Desinfektionsmittel
295 mm
80921

Becher-
Spender
132 mm
80922

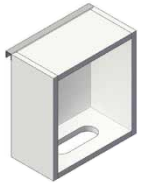

Handschuh-
spender
295 mm
80923

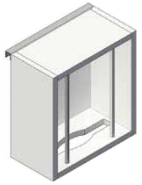

Handtuch-
spender
295 mm
80924

Dr. Ella Bokhobza
Oralchirurgie Neuburg | Donau
Dr. Ella Bokhobza
Oralchirurgie Neuburg | Donau

Schubladeneinsätze

flach

21 vers. große Fächer
82601

Instrumenteneinsatz
82611

10 gleich große Fächer
82621

2 gleich große Fächer
82631

9 vers. große Fächer
82641

tief

7 vers. große Fächer
82651

tief

4 vers. große Fächer
82661

Ärzte-Schubladeneinsatz
82670

4 gleich große Fächer
82681

Arbeitsplatten

Auswahl

Profil Classico

Kst. ABS-Kante

6cm-Kst.-Platte

MACS-Kante

MACS Profilrand

MACS Schattenfuge

MACS Hohlkehle

MH Schattenfuge

MH Wischleiste

Hier sind Sie richtig.

Ihre Ansprechpartner für weitere Informationen:

Werk	74354 Besigheim, Carl-Zeiss-Straße 2		
Süd-West	Zentrale	info@mann-moebel.de	(0 71 43) 85 33-0
	Herr Merkle	merkle@mann-moebel.de	(0 71 43) 85 33-13
	Frau Staiger	staiger@mann-moebel.de	(0 71 43) 85 33-35
	Herr Siegele	siegele@mann-moebel.de	(0 71 43) 85 33-12
	Frau Gräßlin	graesslin@mann-moebel.de	(0 71 43) 85 33-28
Büro Ulm	89073 Ulm, Deinselsgasse 16		
Süd-Ost	Herr Schneider	schneider@mann-moebel.de	(07 31) 151 77 70
Büro Nord	31303 Burgdorf, Weserstraße 3		
	Herr Paulmann	paulmann@mann-moebel.de	(01 72) 718 84 68
	Frau Weleda	weleda@mann-moebel.de	(0 51 36) 87 98 61
	Herr Möller	moeller@mann-moebel.de	(0 51 36) 78 84
Büro Mitte	Herr Isenberg	isenberg@mann-moebel.de	(0 71 43) 85 33-23 (01 76) 30 48 91 04

mann möbel

Mann GmbH
Carl-Zeiss-Straße 2
D-74354 Besigheim

Tel. (0 71 43) 8 53 30
Fax. (0 71 43) 85 33 33
info@mann-moebel.de

Wir freuen uns auf Ihren Besuch in unseren Ausstellungsräumen.

www.mann-moebel.de